

SONNINO La Valle del Carauso rischia di essere allagata

ALLARME a Sonnino per il rischio di allagamento della valle nei pressi della voragine carsica del Catauso. Inaccessibile ai pedoni via Soverato a causa dell'acqua che ha invaso la sede stradale. Compromessa anche la struttura del Consorzio Agrario, situata nei pressi. Il fenomeno non è nuovo. Si verifica puntualmente in occasione di piogge abbondanti. Le preoccupazioni dei residenti sono forti: la località è di origine carsica e perciò soggetta a smottamenti sotterranei. Alcuni anni fa vicino un'abitazione in costruzione si aprì una voragine di una decina di metri di profondità. Il fenomeno viene così descritto dagli abitanti. Dapprima si accumula acqua in gran quantità in

una depressione della sede stradale, che perdura a volte per decine di ore e a volte scompare in breve tempo come se ci fosse un inghiottitoio sotterraneo che si apre. Una segnalazione è stata già inoltrata all'ufficio tecnico comunale di Sonnino, che si è reso disponibile ad intervenire almeno per il momento in un sopralluogo per una valutazione del grado di pericolosità dell'area. Permane, tuttavia, lo stato di allerta della popolazione residente che attende la rimozione del fenomeno con la creazione di scarichi di acqua piovana in eccesso così da tamponare almeno nell'immediato l'emergenza.

M.P.



Lo sviluppo del paese passa per i sentieri storici

Sonnino, l'ok dalla Regione per i finanziamenti

PIANI di sviluppo, su Sonnino arriva il placet regionale. La comunicazione è firmata dall'assessore regionale alle politiche agricole Angela Birindelli che ha consentito di cogliere un grosso traguardo all'amministrazione.

La scelta fatta dall'ente locale qualche anno fa di entrare nel gruppo di azione locale Gal - Terre pontine - è risultata vincente. Nella provincia di Latina, il solo finanziamento accordato con fondi del Piano di sviluppo rurale e regionale è quello di terre pontine per un impegno di cinque milioni di euro. Sulla lunghezza d'onda di Sonnino si sono posti anche altri due Comuni, come Prossedi e Roccasecca Dei Vol-

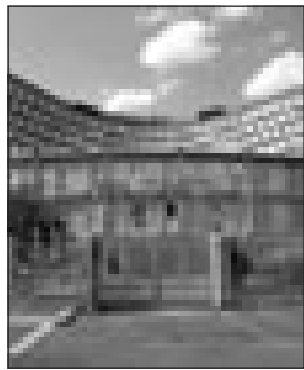

La sede della Regione Lazio e una veduta di Sonnino

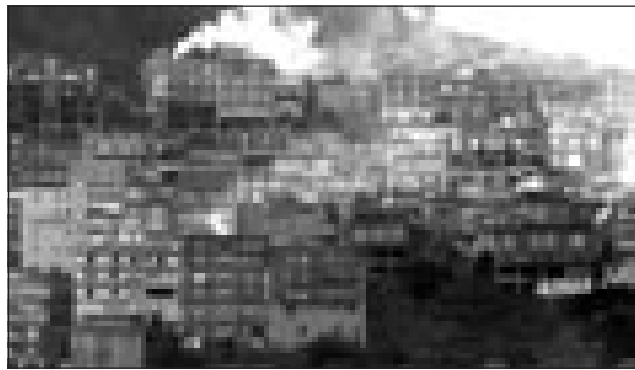

sci, costituendo un interessante percorso che unisce mari e monti insieme con i comuni di Sabaudia e Pontinia. Dei cinque milioni di euro che andranno complessivamente agli enti lo-

cali, una parte sarà devoluta ai progetti comprensoriali. La restante parte a quelli locali. A Sonnino andrà un finanziamento complessivo di 580 mila euro. Questa l'articolazione dell'in-

vestimento: 150 mila euro sono destinati a rimettere in funzione la struttura sportiva del pallone tensostatico di San Bernardino; 160 mila euro serviranno ad ampliare la rete idrica nelle frazioni

di Frasso, Capocroce e Cascano; 270 mila euro andranno per lo sviluppo turistico. La sistemazione di una rete sentieristica denominata il «cammino della storia e delle tradizioni» consentirà di andare sulle orme dei briganti di inizio 1800 e per segnare a futura memoria il percorso che nella notte dell'Ascensione i sonninesi fanno per la processione delle Torce. Una manna dal cielo per la promozione turistica di Sonnino grazie al radicamento delle opportunità di espandere le risorse dell'antropologia culturale locale, già contenute nel museo delle terre di confine, e per migliorare la vivibilità cittadina.

Mina Picone

PRIVERO Sel vuole il wi-fi al parco pubblico

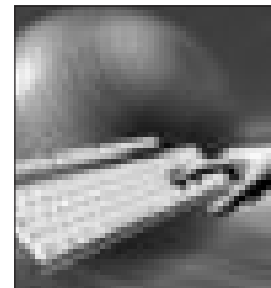

IL PARTITO di Sel di Priverno porta avanti con entusiasmo la sua proposta di installare un impianto wifi presso il parco di San Martino a Priverno. Si resta in attesa della risposta dell'amministrazione comunale che è auspicabile sia rapida e positiva. Priverno si troverebbe così ad aderire all'iniziativa della rivista Wired che prevede per tutto il 2011 l'installazione gratuita in 150 piazze italiane di impianti wifi. L'idea è quella di far diventare il Parco di San Martino una grande sala studio all'aperto, con gli studenti che possono comodamente collegarsi ad internet per le loro ricerche. Nella stagione della primavera, ormai alle porte, sono numerosi i giovani, residenti nel comprensorio lepino, che si recano a studiare nel parco, favoriti dalla serenità e salubrità dell'ambiente.

M.P.

Sezze, l'obiettivo è migliorare la qualità della vita

Sinergia Comune-sindacati

Firmato il protocollo con le sigle dei pensionati

PROTOCOLLO d'intesa tra il Comune di Sezze e le associazioni sindacali pensionati SPI-CGIL, Fnp-Cisl e Uilp-Uil finalizzato all'individuazione di ambiti di collaborazione ed alla promozione di azioni di concertazione, strategie che possano sviluppare una nuova offerta di servizi e migliorare la qualità del welfare. «Oggi l'azione dell'Amministrazione Comunale e gli strumenti tradizionali di pianificazione non sono più sufficienti per coordinare le diverse funzioni sociali verso obiettivi condivisi di sviluppo e qualità della vita» ha dichiarato l'assessore ai Servizi Sociali Umberto Marchionne «E' necessario, quindi, individuare strumenti, che richiedono il

crescente coinvolgimento di tutti gli attori presenti sul territorio». Con il protocollo d'intesa stipulato tra il Comune di Sezze e le Organizzazioni Sindacali Pensionati l'ente si pone come obiettivo quello di indirizzare ad ottimizzare le risorse disponibili per combattere l'impoverimento di settori importanti della popolazione, laddove in particolare la struttura familiare si manifesta debole e incapace di essere di supporto ad anziani e disabili.

Le parti si sono impegnate a dar luogo a periodiche forme di consultazione e di incontro, affinché la concertazione non abbia un carattere episodico.

E.F.

ACQUISTIAMO

AL MIGLIOR PREZZO

ORO

ARGENTO E PREZIOSI

PAGANDO IN CONTANTI

Numero Verde
800.000.921

SEZZE SCALO

C.so Della Repubblica n°51
(di fronte bar Royal 2)

Tel. 0773.876437

Apertura:
09:30-13:00/16:30-19:30
dal lunedì al venerdì

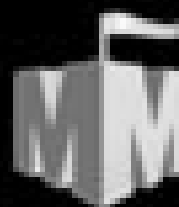

MERCATO DELL'ORO

Competenza, trasparenza, serietà in tutta Italia